

schéma celého podlaží 1.np
1:1000

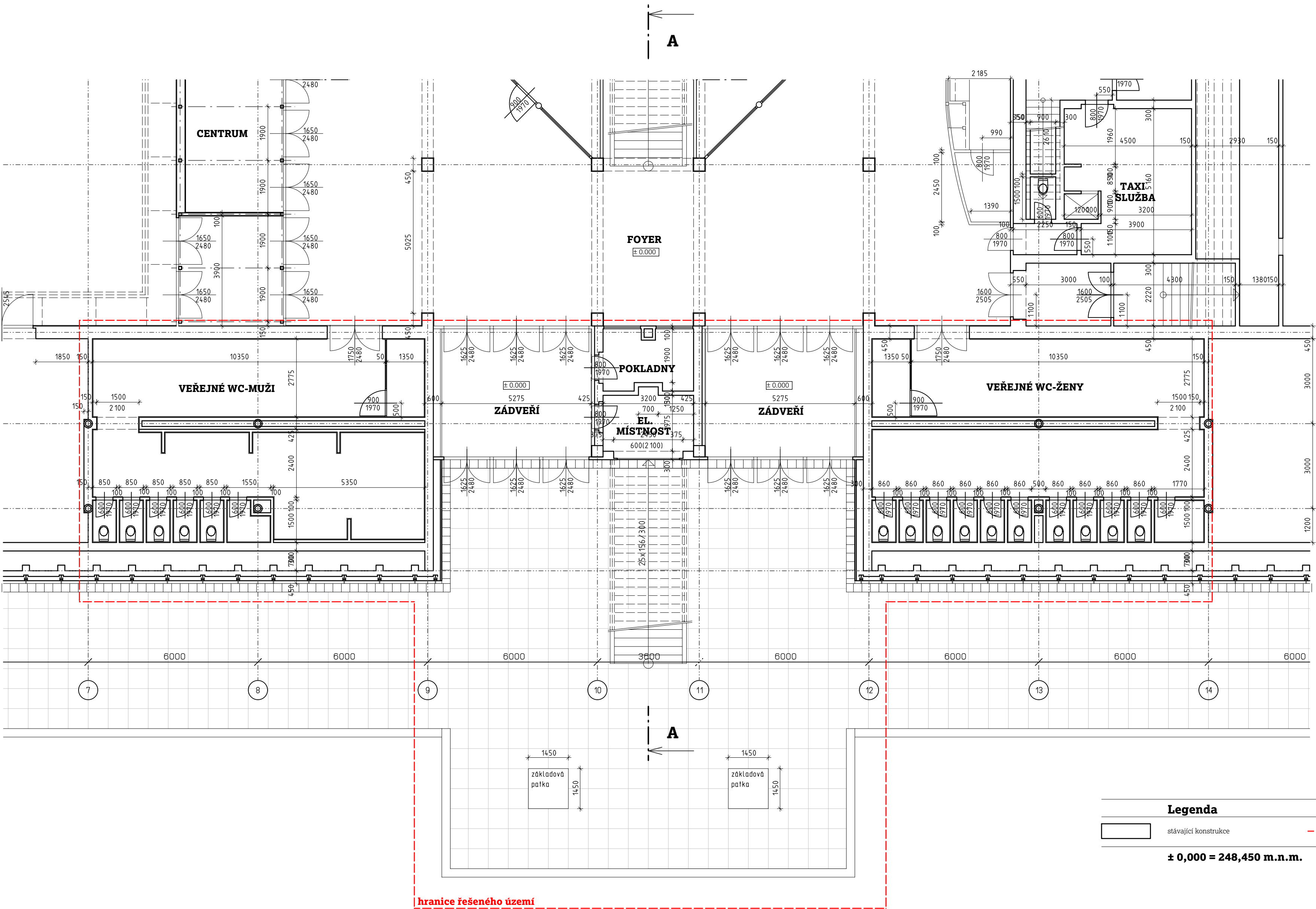
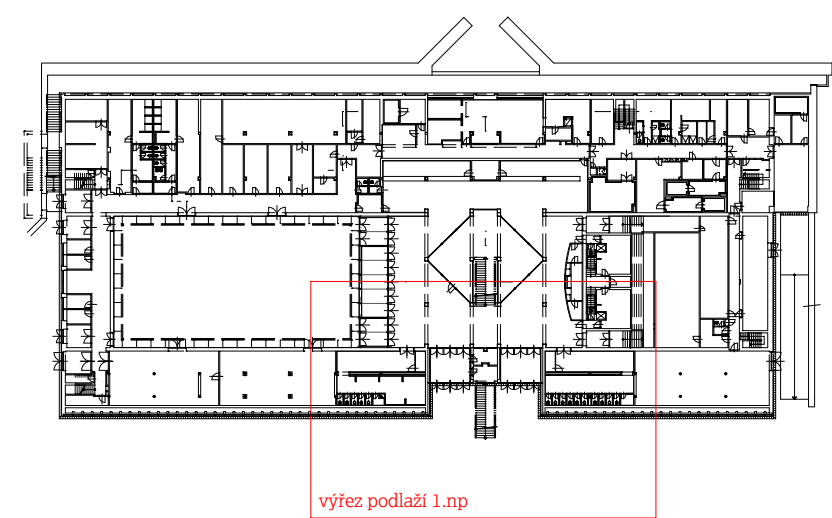

Legenda

stávající konstrukce hranice řešeného území

± 0,000 = 248,450 m.n.m.

akce KD Crystal - rekonstrukce vstupu a sociálních zařízení

místo K. ú. Česká Lípa p.č. 973/5, 973/19, 973/6
stupeň pd dokumentace pro provedení stavby
zadavatel Město Česká Lípa
náměstí T. G. Masaryka 1/1, Česká Lípa 470 01

D.1 SO 01 - rekonstrukce vstupu a sociálních zařízení

D.1.1 Architektonicko - stavební řešení

zodp.projektant Ing. arch. Jana Medliková tel. 774 047 207 email medlikova@atakarchitekti.com
vypracoval Atakarchitekti s.r.o., 8. března 21/13, Liberec 460 05, www.atakarchitekti.com
Ing. arch. Ondřej Novák tel. 721 142 952 email novaku@atakarchitekti.com
datum 01.2020
zakázka 412019

výkres Stávající stav - půdorys 1.np
měřítko 1:100
číslo D.1.1/2A



schéma celého podlaží 2.np
1:1000



Legenda

stávající konstrukce hranice řešeného území

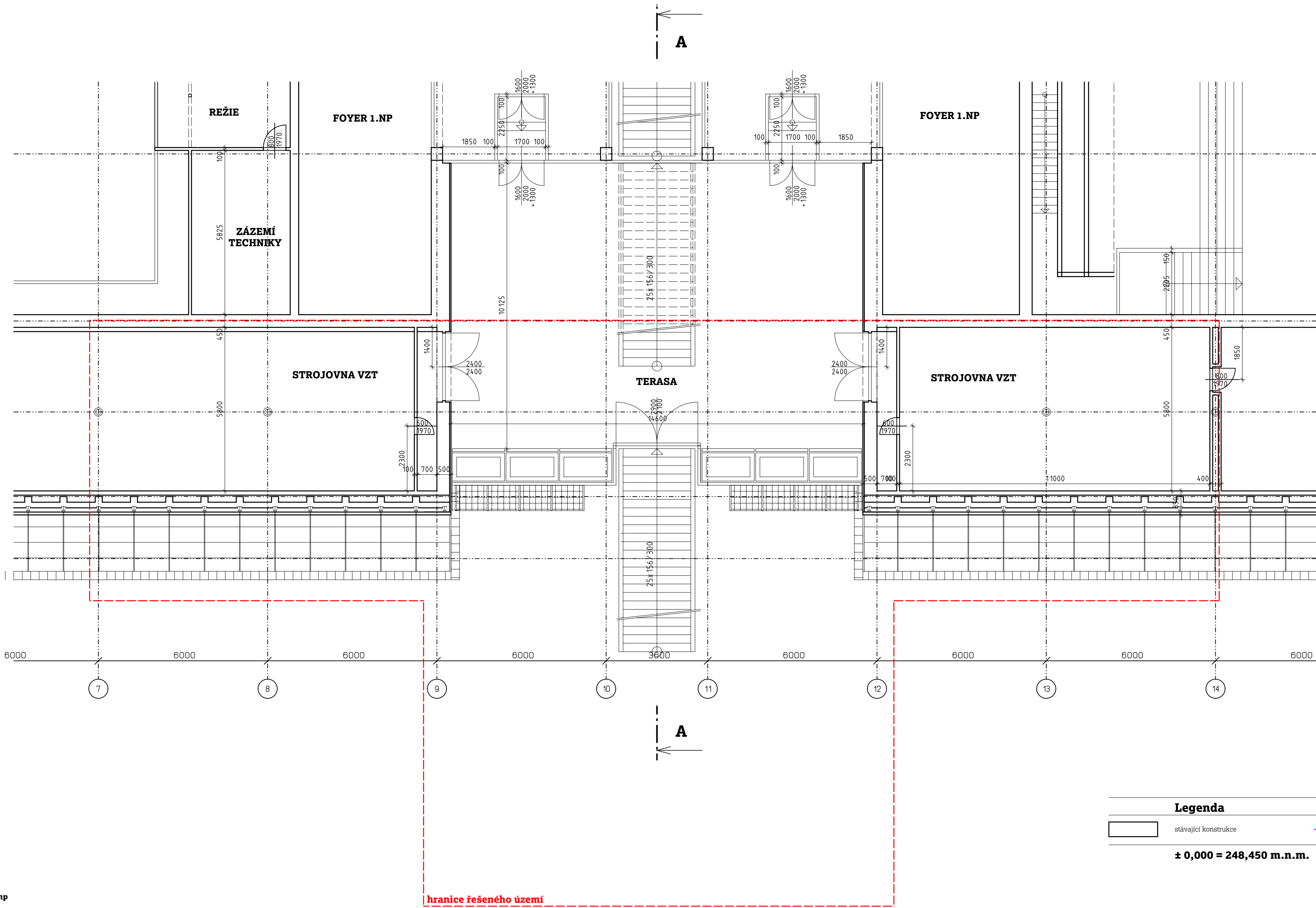
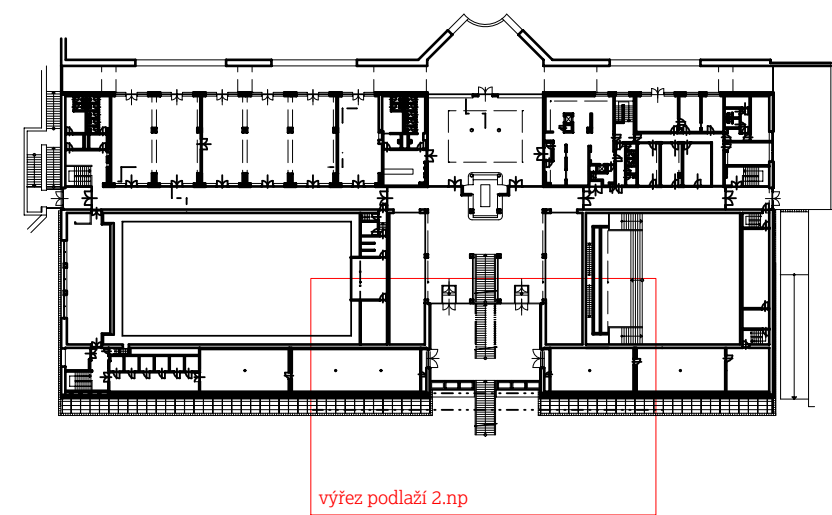
± 0,000 = 248,450 m.n.m.

KD Crystal - rekonstrukce vstupu a sociálních zařízení

akce
místo
stupeň pd
zadavatel

K. ú. Česká Lípa p.č. 973/5, 973/19, 973/6
dokumentace pro provedení stavby
Město Česká Lípa
náměstí T. G. Masaryka 1/1, Česká Lípa 470 01

D.1 SO 01 - rekonstrukce vstupu a sociálních zařízení D.1.1 Architektonicko - stavební řešení

zodp.projektant
vypracoval
datum
zakázka

Ing. arch. Jana Medliková tel. 774 047 207 email medlikova@atakarchitekti.com
Atakarchitekti s.r.o., 8. března 21/13, Liberec 460 05, www.atakarchitekti.com
Ing. arch. Ondřej Novák tel. 721 142 952 email novaku@atakarchitekti.com
01 2020
412019

výkres
měřítko
číslo

Stávající stav - půdorys 2.np
1:100
D.1.1/2B



schéma celého řezu
1:1000



Legenda

stávající konstrukce hranice řešeného území

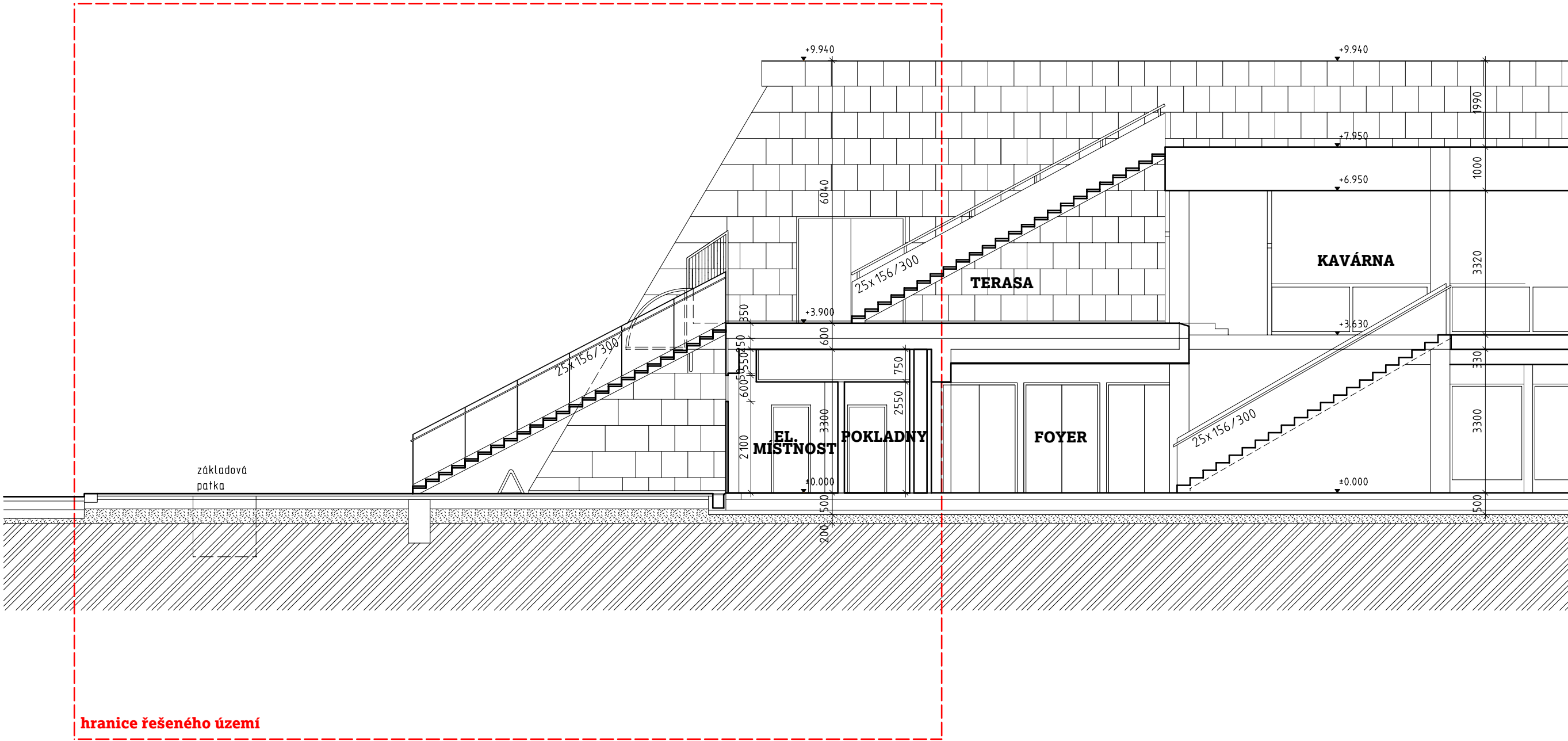
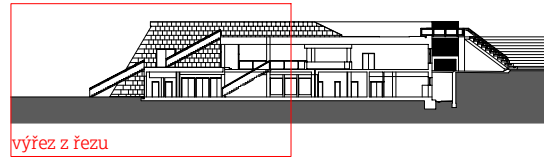
± 0,000 = 248,450 m.n.m.

KD Crystal - rekonstrukce vstupu a sociálních zařízení

akce místo stupeň pd zadavatel
K. ú. Česká Lípa p.č. 973/5, 973/19, 973/6
dokumentace pro provedení stavby
Město Česká Lípa
náměstí T. G. Masaryka 1/1, Česká Lípa 470 01

D.1 SO 01 - rekonstrukce vstupu a sociálních zařízení
D.1.1 Architektonicko - stavební řešení

zodp.projektant vypracoval datum zakázka
Ing. arch. Jana Medliková tel. 774 047 207 email medlikova@atakarchitekti.com
Atakarchitekti s.r.o., 8. března 21/13, Liberec 460 05, www.atakarchitekti.com
Ing. arch. Ondřej Novák tel. 721 142 952 email novaku@atakarchitekti.com
01 2020
412019

výkres měřítko číslo
Stávající stav - řez A - A
1:100
D.1.1/2C



schéma celého pohledu
1:1000



Legenda

- | | |
|---|--|
| 1 | bílá exteriérová omítka |
| 2 | vstupní dvoukřídle dřevěné dveře prosklené |
| 3 | prosklená stěna s dřevěným rámem |
| 4 | prosklený plášť s hliníkovým rámem |
| 5 | kamenný obklad - travertin |
| 6 | ocelové schodiště |
| 7 | ocelová oblouková konstrukce markýzy |

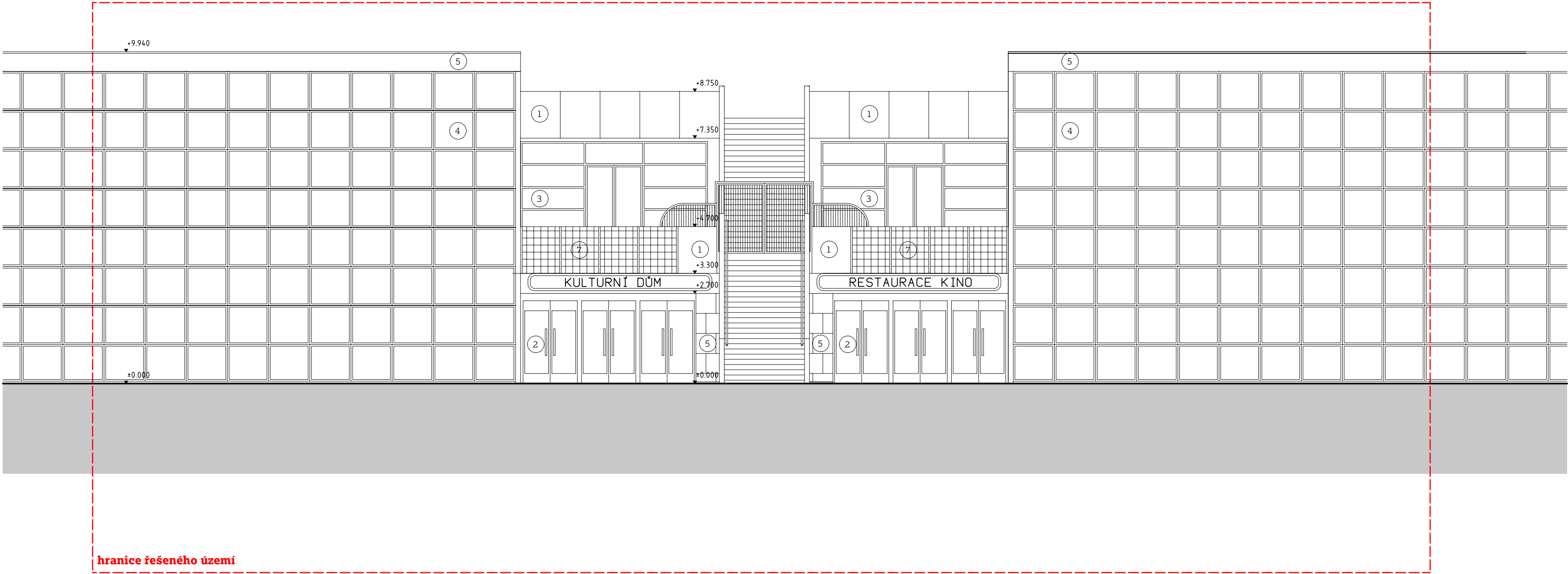
± 0,000 = 248,450 m.n.m.

KD Crystal - rekonstrukce vstupu a sociálních zařízení

akce	K. ú. Česká Lípa p.č. 973/5, 973/19, 973/6
místo	dokumentace pro provedení stavby
stupeň pd	Město Česká Lípa
zadavatel	náměstí T. G. Masaryka 1/1, Česká Lípa 470 01

D.1 SO 01 - rekonstrukce vstupu a sociálních zařízení

D.1.1 Architektonicko - stavební řešení

zodp.projektant	Ing. arch. Jana Medliková tel. 774 047 207 email medlikova@atakarchitekti.com
vypracoval	Atakarchitekti s.r.o., 8. března 21/13, Liberec 460 05, www.atakarchitekti.com Ing. arch. Ondřej Novák tel. 721 142 952 email novaku@atakarchitekti.com

datum	01.2020
zakázka	412019

Stávající stav - jižní pohled

výkres	1:100
měřítko	D.1.1/2D
číslo	